

# FÉRIAS

2022 | 2023

# PROMOÇÃO

#VAIONDENUNCAFOSTE



**SOLFÉRIAS**  
viajar aproxima

## VIAGENS NA MINHA TERRA®

Anfíbio por um dia - Lisboa

1 noite desde

**79€**

por pessoa

De 1 de abril a 31 de outubro 2022

Saiba mais junto do seu agente de viagens.

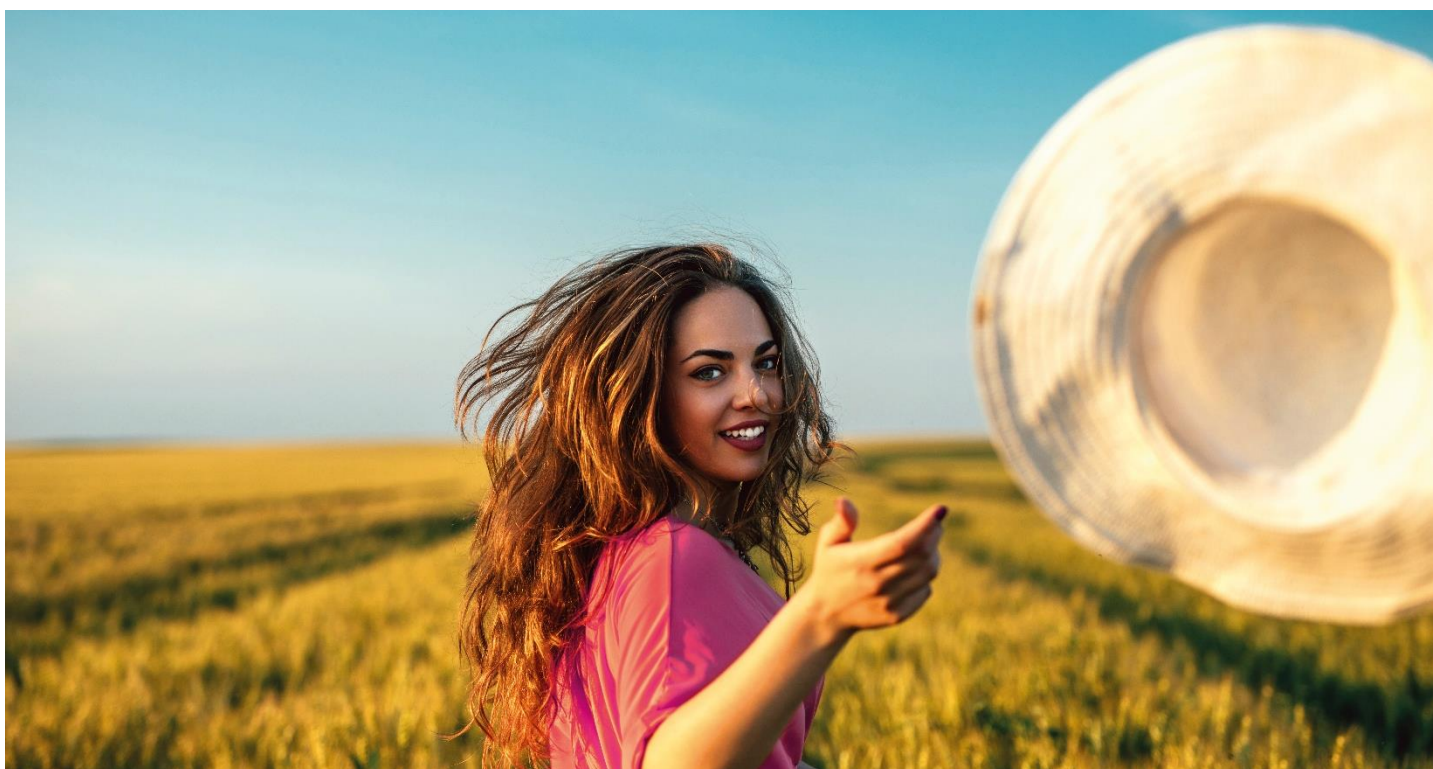

Preço desde inclui: 1 Noite de alojamento no Czar Lisbon Hotel 4\* em quarto Double Room com pequeno-almoço. Circuito turístico guiado em Lisboa, por terra e pelo mar em veículo anfíbio (dur. aprox. 90 min., dos quais 25 min. serão passados na água) com partida e regresso à Doca de Sto. Amaro (Alcântara). | Consultado no dia 30.03.2022  
Programa operado por Solférias – RNAVT n.º 1989

Ref.: 30.03.2022 – P220061/2022

# FÉRIAS

## 2022 | 2023

# PROMOÇÃO

## #VAIONDENUNCAFOSTE



**SOLFÉRIAS**  
viajar aproxima

## Viagens na Minha Terra®

### ANFÍBIO POR UM DIA - LISBOA

desde

# 79€



1 Noite - De 31.03.2022 a 31.10.2022

Saiba mais junto do seu agente de viagens.



#### INCLUI:

- 1 Noite de alojamento no hotel seleccionado com pequeno-almoço.
- Circuito turístico guiado em Lisboa, por terra e pelo mar em veículo anfíbio (dur. aprox. 90 min., dos quais 25 min. serão passados na água) com partida e regresso à Doca de Sto. Amaro (Alcântara).

PREÇO POR PESSOA E PROGRAMA (€)	1 NOITE - DESDE
Czar Lisbon Hotel 4* - Double Room	79,00
Vila Galé Ópera 4* - Twin	79,85
Star Inn Lisbon 3* - Standard	88,50
Melia Lisboa Aeroporto 4* - Tryp Room	95,25
My Story Hotel Rossio 3* - Duplo	96,50
My Story Hotel Tejo 3* - Duplo	99,00
My Story Hotel Figueira 4* - Duplo	104,00
My Story Hotel Ouro 3* - Duplo	105,25
My Story Hotel Augusta 3* - Duplo	108,90
Nau Hotel Palácio do Governador 5* - Deluxe	114,75
Dom Pedro Lisboa 5* - Classic	115,00
Melia Lisboa Oriente Hotel 4* - Tryp Room	157,25
Pestana Palace Lisboa: Hotel and National Museum 5* - Deluxe	166,00

NOTAS: 1. Oferta não acumulável com outras promoções em vigor. 2. Programa sujeito a disponibilidade do hotel. 3. Os preços não se aplicam em épocas e programas especiais – consulte-nos. 4. Circuito turístico sem alojamento ou com alojamento em outras unidades: consulte-nos; 5. O Hippotrip faz viagens todos os dias às 10h00, 12h00, 14h00 e 16h00. Estes horários podem sofrer alterações devido a constrangimentos de marés ou trânsito e, portanto os horários deverão ser sempre reconfirmados no momento da reserva. Não é permitida a entrada de crianças com idade inferior a 2 anos e uma criança 02-16 anos não poderá efetuar a viagem sem que esteja acompanhada por um adulto. Os passageiros entram a bordo do veículo por ordem de chegada, não havendo lugares marcado. 6. Os preços não incluem a Taxa Turística de Lisboa (aplicável a partir dos 13 anos), no valor de 2€ por hóspede e por noite, até um máximo de 7 noites (pagamento a ser efetuado diretamente na Unidade de alojamento). Ficam isentos de pagamento desta taxa os hóspedes cuja a estadia seja motivada pela obtenção de serviços médicos. 7. A realização dos serviços que compõem o programa está sujeita a eventuais condicionantes em função da pandemia e que no caso de algum dos serviços do pacote não serem prestados, será devolvido o valor referente ao serviço que não seja possível de realizar.